tomó sobre Sí nuestra humanidad para que pudiéramos ser hechos justos en Él y completos en Él.

"Para que así como el pecado reinó para muerte, así también la gracia reine por la justicia para vida eterna por medio de Jesucristo Señor nuestro." (Romanos 5:21)

De eso se trata la Navidad - el nacimiento del Salvador del mundo.

Pídele perdón por tus pecados, pon tu fe en Jesucristo hoy, y encontrarás perdón, una paz incomprensible y vida eterna en Él.

Adaptado de
"La historia de la Navidad" por el
Dr. J.Vernon McGee

rtm Estados Unidos

P.O. Box 8700
Cary, NC 27512
USA

1.800.880.5339
rtm@transmundial.org
transmundial.org/salvacion

"Cómo conocer a Dios"

¿Qué es la Navidad y cómo empezó?

Algunos piensan que la Navidad está relacionada con el árbol, los regalos y las fiestas. En realidad, no tiene nada que ver con estas cosas.

La verdadera historia de la Navidad es que ¡ha nacido un Salvador!

Para ser más específico, la verdadera historia de la Navidad es que, por Su nacimiento y por

tomó sobre Sí nuestra humanidad para que pudiéramos ser hechos justos en Él y completos en Él.

"Para que así como el pecado reinó para muerte, así también la gracia reine por la justicia para vida eterna por medio de Jesucristo Señor nuestro." (Romanos 5:21)

De eso se trata la Navidad - el nacimiento del Salvador del mundo.

Pídele perdón por tus pecados, pon tu fe en Jesucristo hoy, y encontrarás perdón, una paz incomprensible y vida eterna en Él.

Adaptado de
"La historia de la Navidad" por el
Dr. J.Vernon McGee

rtm Estados Unidos

P.O. Box 8700
Cary, NC 27512
USA

1.800.880.5339
rtm@transmundial.org
transmundial.org/salvacion

"Cómo conocer a Dios"

¿Qué es la Navidad y cómo empezó?

Algunos piensan que la Navidad está relacionada con el árbol, los regalos y las fiestas. En realidad, no tiene nada que ver con estas cosas.

La verdadera historia de la Navidad es que ¡ha nacido un Salvador!

Para ser más específico, la verdadera historia de la Navidad es que, por Su nacimiento y por

Su vida de sacrificio, **Jesús vino a destruir al mayor enemigo que tú y yo tenemos: la muerte.**

Al celebrar el nacimiento de Jesús, también celebramos la muerte de la muerte.

Jesucristo nació en este mundo para enfrentarse a nuestro mayor enemigo: el enemigo al que ningún médico, ningún científico, ningún gobernante del mundo puede enfrentarse, porque la muerte se enfrenta a todos ellos.

Hebreos 9:27 nos recuerda la sobria verdad de que *"está establecido que los hombres mueran una sola vez, pero después de esto el juicio".*

Cuando Jesús regrese a esta tierra, Él eliminará la muerte. El último enemigo que Jesús destruirá es la muerte. La muerte de todos hoy es el resultado del pecado.

"Por tanto, como el pecado entró en el mundo por un hombre, y por el pecado la muerte, así la muerte pasó a todos los hombres, por cuanto todos pecaron". (Romanos 5:12)

El pecado de Adán nos afecta a ti y a mí.

Cuando un precioso bebito muere, ciertamente no es porque el pequeño cometió un pecado, sino porque tiene la naturaleza de Adán. Todos la tenemos. Todos nacemos con ella.

Cristo vino a tratar con esa naturaleza pecaminosa que ningún hombre puede tratar por sí mismo.

"Porque, así como por la desobediencia de un hombre los muchos fueron constituidos pecadores, también por la obediencia de un hombre los muchos serán constituidos justos". (Romanos 5:19)

Todos hemos heredado una naturaleza pecaminosa y la muerte nos llegará algún día. **A menos que nos arrepintamos y vengamos a Jesucristo en fe, estaremos eternamente separados de Dios.**

Sólo Jesucristo puede hacernos justos. Él nos da Su justicia al tomar nuestro pecado en Su muerte en la cruz. **En Su resurrección Él nos justifica, y hoy usted puede ser hecho aceptable en Cristo.**

Eso es lo único que puede traer el perdón de nuestros pecados y darnos la vida eterna en el cielo.

Al nacer hace más de dos mil años, Jesús

Su vida de sacrificio, **Jesús vino a destruir al mayor enemigo que tú y yo tenemos: la muerte.**

Al celebrar el nacimiento de Jesús, también celebramos la muerte de la muerte.

Jesucristo nació en este mundo para enfrentarse a nuestro mayor enemigo: el enemigo al que ningún médico, ningún científico, ningún gobernante del mundo puede enfrentarse, porque la muerte se enfrenta a todos ellos.

Hebreos 9:27 nos recuerda la sobria verdad de que *"está establecido que los hombres mueran una sola vez, pero después de esto el juicio".*

Cuando Jesús regrese a esta tierra, Él eliminará la muerte. El último enemigo que Jesús destruirá es la muerte. La muerte de todos hoy es el resultado del pecado.

"Por tanto, como el pecado entró en el mundo por un hombre, y por el pecado la muerte, así la muerte pasó a todos los hombres, por cuanto todos pecaron". (Romanos 5:12)

El pecado de Adán nos afecta a ti y a mí.

Cuando un precioso bebito muere, ciertamente no es porque el pequeño cometió un pecado, sino porque tiene la naturaleza de Adán. Todos la tenemos. Todos nacemos con ella.

Cristo vino a tratar con esa naturaleza pecaminosa que ningún hombre puede tratar por sí mismo.

"Porque, así como por la desobediencia de un hombre los muchos fueron constituidos pecadores, también por la obediencia de un hombre los muchos serán constituidos justos". (Romanos 5:19)

Todos hemos heredado una naturaleza pecaminosa y la muerte nos llegará algún día. **A menos que nos arrepintamos y vengamos a Jesucristo en fe, estaremos eternamente separados de Dios.**

Sólo Jesucristo puede hacernos justos. Él nos da Su justicia al tomar nuestro pecado en Su muerte en la cruz. **En Su resurrección Él nos justifica, y hoy usted puede ser hecho aceptable en Cristo.**

Eso es lo único que puede traer el perdón de nuestros pecados y darnos la vida eterna en el cielo.

Al nacer hace más de dos mil años, Jesús

Hoy, Jesús extiende este regalo hacia ti. ¿Lo aceptarás?

Él te ofrece la oportunidad de conocerle, de tener una vida llena de propósito y de disfrutar la promesa de la eternidad con Él. No hay nada que Dios desee más que darte vida eterna y caminar contigo cada día.

Recibe el mejor regalo que podrías tener y experimenta la transformación que solo Cristo puede dar. Jesús te espera con los brazos abiertos, listo para darte este regalo de amor y salvación. ¿Tomarás la decisión de recibirlo hoy?

Si nunca te has rendido delante de Dios para confesar tus pecados y pedirle perdón, confiando solo en Él ¡hazlo hoy!

rtm Estados Unidos

P.O. Box 8700
Cary, NC 27512
USA

1.800.880.5339
rtm@transmundial.org
transmundial.org/salvacion

"Cómo conocer a Dios"

Todos disfrutamos de recibir regalos, ya sean pequeños o grandes, especialmente si vienen de personas que nos aman. **¿Sabes que hay un regalo que supera a todos los demás? La salvación que Jesucristo nos ofrece.**

Este es un regalo eterno, un tesoro que puede transformar tu vida por completo y para siempre.

La Biblia enseña que *"la paga del pecado es*

Hoy, Jesús extiende este regalo hacia ti. ¿Lo aceptarás?

Él te ofrece la oportunidad de conocerle, de tener una vida llena de propósito y de disfrutar la promesa de la eternidad con Él. No hay nada que Dios desee más que darte vida eterna y caminar contigo cada día.

Recibe el mejor regalo que podrías tener y experimenta la transformación que solo Cristo puede dar. Jesús te espera con los brazos abiertos, listo para darte este regalo de amor y salvación. ¿Tomarás la decisión de recibirlo hoy?

Si nunca te has rendido delante de Dios para confesar tus pecados y pedirle perdón, confiando solo en Él ¡hazlo hoy!

rtm Estados Unidos

P.O. Box 8700
Cary, NC 27512
USA

1.800.880.5339
rtm@transmundial.org
transmundial.org/salvacion

"Cómo conocer a Dios"

Todos disfrutamos de recibir regalos, ya sean pequeños o grandes, especialmente si vienen de personas que nos aman. **¿Sabes que hay un regalo que supera a todos los demás? La salvación que Jesucristo nos ofrece.**

Este es un regalo eterno, un tesoro que puede transformar tu vida por completo y para siempre.

La Biblia enseña que *"la paga del pecado es*

muerte, pero la dádiva de Dios es vida eterna en Cristo Jesús Señor nuestro." (Romanos 6:23)

El pecado nos separa de Dios y nos conduce a la muerte espiritual, pero Dios te ofrece un camino diferente.

A través de Jesucristo, puedes recibir perdón y la promesa de vida eterna. Este es un regalo que no se puede ganar con buenas obras ni comprarse con dinero; es completamente gratuito y está disponible para todos.

El amor de Dios es tan grande que envió a Su único Hijo para salvarnos. "*Porque tanto amó Dios al mundo que dio a su Hijo único, para que todo el que cree en él no se pierda, sino que tenga vida eterna.*" (Juan 3:16)

Jesús, vivió una vida perfecta y sin pecado, murió en la cruz para cargar con nuestras culpas, y al tercer día resucitó, venciendo a la muerte y ofreciéndonos una esperanza nueva.

Recibir el regalo de la salvación requiere de una fe genuina que produce el arrepentimiento sincero. Solo así puedes escapar del juicio de Dios y recibir el regalo de la vida eterna.

Debes reconocer que has pecado y que necesitas a Cristo para ser salvo. La Biblia nos dice "*que si confiesas con tu boca que Jesús es el Señor y crees en tu corazón que Dios lo levantó de entre los muertos, serás salvo. "* (Romanos 10:9)

Esta es la forma de aceptar el regalo más grande de todos: reconocer a Jesús como Salvador, confiar en Él, y hacer que Él sea el Señor de tu vida.

Este regalo de la salvación te dará paz con Dios, la seguridad de la vida eterna y una relación personal con Él. Te libera de la culpa, te llenará de gozo y te dará un propósito verdadero para tu vida.

No importa cuántos errores hayas cometido. No importa que tan malo tú crees que eres. Dios está listo para perdonarte … *si vienes a Él con un corazón sincero.*

La salvación no depende de tus méritos, sino de la gracia inmensa de Dios.

"Porque por gracia ustedes han sido salvados mediante la fe. Esto no procede de ustedes, sino que es el regalo de Dios y no por obras, para que nadie se jacte." (Efesios 2:8-9)

muerte, pero la dádiva de Dios es vida eterna en Cristo Jesús Señor nuestro." (Romanos 6:23)

El pecado nos separa de Dios y nos conduce a la muerte espiritual, pero Dios te ofrece un camino diferente.

A través de Jesucristo, puedes recibir perdón y la promesa de vida eterna. Este es un regalo que no se puede ganar con buenas obras ni comprarse con dinero; es completamente gratuito y está disponible para todos.

El amor de Dios es tan grande que envió a Su único Hijo para salvarnos. "*Porque tanto amó Dios al mundo que dio a su Hijo único, para que todo el que cree en él no se pierda, sino que tenga vida eterna.*" (Juan 3:16)

Jesús, vivió una vida perfecta y sin pecado, murió en la cruz para cargar con nuestras culpas, y al tercer día resucitó, venciendo a la muerte y ofreciéndonos una esperanza nueva.

Recibir el regalo de la salvación requiere de una fe genuina que produce el arrepentimiento sincero. Solo así puedes escapar del juicio de Dios y recibir el regalo de la vida eterna.

Debes reconocer que has pecado y que necesitas a Cristo para ser salvo. La Biblia nos dice "*que si confiesas con tu boca que Jesús es el Señor y crees en tu corazón que Dios lo levantó de entre los muertos, serás salvo. "* (Romanos 10:9)

Esta es la forma de aceptar el regalo más grande de todos: reconocer a Jesús como Salvador, confiar en Él, y hacer que Él sea el Señor de tu vida.

Este regalo de la salvación te dará paz con Dios, la seguridad de la vida eterna y una relación personal con Él. Te libera de la culpa, te llenará de gozo y te dará un propósito verdadero para tu vida.

No importa cuántos errores hayas cometido. No importa que tan malo tú crees que eres. Dios está listo para perdonarte … *si vienes a Él con un corazón sincero.*

La salvación no depende de tus méritos, sino de la gracia inmensa de Dios.

"Porque por gracia ustedes han sido salvados mediante la fe. Esto no procede de ustedes, sino que es el regalo de Dios y no por obras, para que nadie se jacte." (Efesios 2:8-9)

de Dios, que sobrepasa todo entendimiento, cuidará sus corazones y sus pensamientos en Cristo Jesús." (Filipenses 4:6-7)

La paz que Jesús ofrece no solo es para hoy, sino para la eternidad. Recíbelo como tu Salvador y deja que Él sea el Príncipe de Paz en tu vida.

¡No esperes más para experimentar la verdadera paz que solo Cristo puede dar!

Pídele perdón por tus pecados, cree en Cristo como Dios, Salvador y Rey, y encontrarás perdón, una paz incomprensible y vida eterna en Él.

rtm Estados Unidos

P.O. Box 8700
Cary, NC 27512
USA

1.800.880.5339
rtm@transmundial.org
transmundial.org/salvacion

"Cómo conocer a Dios"

La vida puede ser estresante y abrumadora. Nos enfrentamos a problemas en el trabajo, la escuela, en la familia, y en nosotros mismos.

Es fácil buscar soluciones en amistades, entretenimiento, éxito, o dinero. Pero, esas cosas nunca satisfarán profundamente.

Entonces ¿dónde encontrar la paz verdadera?

de Dios, que sobrepasa todo entendimiento, cuidará sus corazones y sus pensamientos en Cristo Jesús." (Filipenses 4:6-7)

La paz que Jesús ofrece no solo es para hoy, sino para la eternidad. Recíbelo como tu Salvador y deja que Él sea el Príncipe de Paz en tu vida.

¡No esperes más para experimentar la verdadera paz que solo Cristo puede dar!

Pídele perdón por tus pecados, cree en Cristo como Dios, Salvador y Rey, y encontrarás perdón, una paz incomprensible y vida eterna en Él.

rtm Estados Unidos

P.O. Box 8700
Cary, NC 27512
USA

1.800.880.5339
rtm@transmundial.org
transmundial.org/salvacion

"Cómo conocer a Dios"

La vida puede ser estresante y abrumadora. Nos enfrentamos a problemas en el trabajo, la escuela, en la familia, y en nosotros mismos.

Es fácil buscar soluciones en amistades, entretenimiento, éxito, o dinero. Pero, esas cosas nunca satisfarán profundamente.

Entonces ¿dónde encontrar la paz verdadera?

La Biblia nos dice que la paz real solo se encuentra en una persona: Jesucristo, el Príncipe de Paz. "*Porque nos ha nacido un niño, se nos ha concedido un hijo... y se le darán estos nombres: Consejero Admirable, Dios Fuerte, Padre Eterno, Príncipe de Paz".* (Isaías 9:6)

Esto significa que Jesucristo es la fuente de la paz que el mundo no puede ofrecer.

Jesús nos dejó una promesa maravillosa: **"La paz les dejo; mi paz les doy. Yo no se la doy a ustedes como la da el mundo. No se angustien ni se acobarden."** (Juan 14:27)

La paz de Jesús es diferente a cualquier tranquilidad temporal que ofrece el mundo; es una paz que permanece incluso en medio de dificultades.

¿Por qué Jesús es la fuente de esta paz?

Porque a través de Su sacrificio en la cruz, nos reconcilia con Dios.

Romanos 5:1 dice: *"En consecuencia, ya que hemos sido justificados mediante la fe, tenemos paz con Dios por medio de nuestro Señor Jesucristo."*

Nuestro pecado nos separa de Dios, pero Jesús murió y resucitó para darnos el perdón y restaurar nuestra relación con Él. Solo cuando tenemos paz con Dios podemos experimentar la paz en nuestras vidas.

Sin embargo, **esta paz no es automática.** Debemos venir a Jesús en fe y aceptarlo como nuestro Salvador. Él nos invita con estas palabras: *"Vengan a mí todos ustedes que están cansados y agobiados, y yo les daré descanso."* (Mateo 11:28)

Si reconocemos nuestra necesidad de Él y ponemos nuestra fe en Su obra en la cruz, **Él nos dará esa paz que tanto anhelamos.**

¿Has encontrado esta paz que solo Jesús puede dar? Tal vez has buscado la paz en las cosas materiales, en las relaciones o en el éxito, pero aún sientes un vacío.

Solo Jesús puede llenar ese vacío y darte la paz verdadera. Él es el Príncipe de Paz, y Su deseo es que tú también la experimentes.

Hoy, puedes recibir la paz que viene de conocer a Jesús. **Arrepiéntete de tus pecados, confía en Él y permite que Su paz inunde tu corazón.**

"*No se inquieten por nada; más bien, en toda ocasión, con oración y ruego, presenten sus peticiones a Dios y denle gracias. Y la paz*

La Biblia nos dice que la paz real solo se encuentra en una persona: Jesucristo, el Príncipe de Paz. "*Porque nos ha nacido un niño, se nos ha concedido un hijo... y se le darán estos nombres: Consejero Admirable, Dios Fuerte, Padre Eterno, Príncipe de Paz".* (Isaías 9:6)

Esto significa que Jesucristo es la fuente de la paz que el mundo no puede ofrecer.

Jesús nos dejó una promesa maravillosa: **"La paz les dejo; mi paz les doy. Yo no se la doy a ustedes como la da el mundo. No se angustien ni se acobarden."** (Juan 14:27)

La paz de Jesús es diferente a cualquier tranquilidad temporal que ofrece el mundo; es una paz que permanece incluso en medio de dificultades.

¿Por qué Jesús es la fuente de esta paz?

Porque a través de Su sacrificio en la cruz, nos reconcilia con Dios.

Romanos 5:1 dice: *"En consecuencia, ya que hemos sido justificados mediante la fe, tenemos paz con Dios por medio de nuestro Señor Jesucristo."*

Nuestro pecado nos separa de Dios, pero Jesús murió y resucitó para darnos el perdón y restaurar nuestra relación con Él. Solo cuando tenemos paz con Dios podemos experimentar la paz en nuestras vidas.

Sin embargo, **esta paz no es automática.** Debemos venir a Jesús en fe y aceptarlo como nuestro Salvador. Él nos invita con estas palabras: *"Vengan a mí todos ustedes que están cansados y agobiados, y yo les daré descanso."* (Mateo 11:28)

Si reconocemos nuestra necesidad de Él y ponemos nuestra fe en Su obra en la cruz, **Él nos dará esa paz que tanto anhelamos.**

¿Has encontrado esta paz que solo Jesús puede dar? Tal vez has buscado la paz en las cosas materiales, en las relaciones o en el éxito, pero aún sientes un vacío.

Solo Jesús puede llenar ese vacío y darte la paz verdadera. Él es el Príncipe de Paz, y Su deseo es que tú también la experimentes.

Hoy, puedes recibir la paz que viene de conocer a Jesús. **Arrepiéntete de tus pecados, confía en Él y permite que Su paz inunde tu corazón.**

"*No se inquieten por nada; más bien, en toda ocasión, con oración y ruego, presenten sus peticiones a Dios y denle gracias. Y la paz*

¿Así que la Navidad?

Es la fecha en donde la humanidad reconoce que si **existe un único Dios que envió a su ¡único hijo! a nacer en este mundo para que fuese nuestro único Salvador y Señor.**

¡¡Esté es El Señor Jesucristo!!

Hoy, en esta Navidad, Dios te ofrece el regalo de vida eterna a través de Su Hijo, Jesucristo.

Arrepiéntete de tus pecados, pon tu fe en Él, y recibe el perdón y la salvación que solo Él puede ofrecer; así encontrarás la verdadera vida que solo se encuentra en Cristo**.**

rtm Estados Unidos

P.O. Box 8700
Cary, NC 27512
USA

1.800.880.5339
rtm@transmundial.org
transmundial.org/salvacion

"Cómo conocer a Dios"

¿Qué celebramos en Navidad?

La Navidad tiene dos aspectos diferentes. Un aspecto es el cultural que trata sobre las festividades que incluye villancicos, platillos típicos, fiestas, regalos, posadas y más.

El otro aspecto es el bíblico. Desde la infancia nos han enseñado la historia del nacimiento de un niño concebido de una mujer virgen y nacido en un pesebre. Este niño crecería y

¿Así que la Navidad?

Es la fecha en donde la humanidad reconoce que si **existe un único Dios que envió a su ¡único hijo! a nacer en este mundo para que fuese nuestro único Salvador y Señor.**

¡¡Esté es El Señor Jesucristo!!

Hoy, en esta Navidad, Dios te ofrece el regalo de vida eterna a través de Su Hijo, Jesucristo.

Arrepiéntete de tus pecados, pon tu fe en Él, y recibe el perdón y la salvación que solo Él puede ofrecer; así encontrarás la verdadera vida que solo se encuentra en Cristo**.**

rtm Estados Unidos

P.O. Box 8700
Cary, NC 27512
USA

1.800.880.5339
rtm@transmundial.org
transmundial.org/salvacion

"Cómo conocer a Dios"

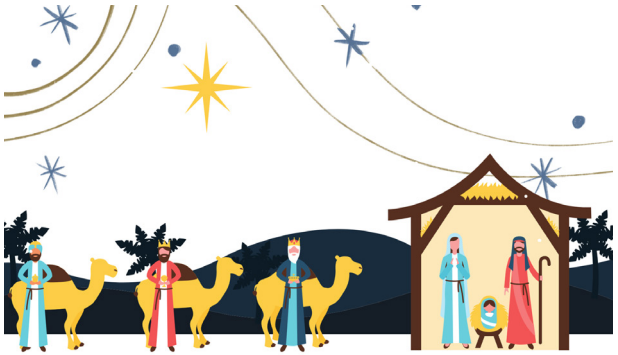

¿Qué celebramos en Navidad?

La Navidad tiene dos aspectos diferentes. Un aspecto es el cultural que trata sobre las festividades que incluye villancicos, platillos típicos, fiestas, regalos, posadas y más.

El otro aspecto es el bíblico. Desde la infancia nos han enseñado la historia del nacimiento de un niño concebido de una mujer virgen y nacido en un pesebre. Este niño crecería y

sería el sacrificio perfecto y daría Su vida por la humanidad.

Veamos la historia de la Navidad en el Evangelio de Lucas 1:26-32.

"*Dios envío al ángel Gabriel a Nazaret, pueblo de Galilea a visitar a una joven virgen comprometida para casarse con un hombre que se llamaba José, descendiente de David. "La virgen se llamaba María."*

"El ángel se acercó a ella y le dijo: ¡Salve muy favorecida!, El Señor es contigo; bendita tú entre las mujeres."

"Ante estas palabras, María se perturbo, y se preguntaba que podría significar este saludo.

Entonces el ángel le dijo: María, no temas, porque has hallado gracia delante de Dios.

"Y ahora, concebirás en tu vientre, y darás a luz un hijo y llamarás su nombre JESÚS."

"*Él será un gran hombre y lo llamarán hijo del Altísimo…"*

¿¡¡Porque esta historia es importante!!?

PECADO - MUERTE

De acuerdo a la Biblia, todos descendemos de un solo hombre llamado Adán. Adán pecó y el pecado es muerte y la separación eterna de la presencia de Dios.

Por tanto, dice en Romanos 5:12 "*por medio de un solo hombre el pecado entró en el mundo y por medio del pecado entró la muerte".* Fue así como la muerte pasó a toda la humanidad.

GRACIA - SALVACIÓN

En su amor y gracia infinitos, Dios ideó un plan de salvación eterno para toda la humanidad, Este plan se centra en su Hijo, Jesucristo.

Romanos 5:15
"...pero la transgresión de Adán no puede compararse con la gracia de Dios. Púes si por la transgresión de un hombre murieron todos, ¡cuánto más el don que vino por la gracia de un solo hombre Jesucristo, abundó para todos!"

1 Juan 5:11-12
"...y este es el testimonio: que Dios nos ha dado vida eterna y esa vida está en su Hijo El que tiene al Hijo, tiene la vida; el que no tiene al Hijo de Dios, no tiene la vida."

sería el sacrificio perfecto y daría Su vida por la humanidad.

Veamos la historia de la Navidad en el Evangelio de Lucas 1:26-32.

"*Dios envío al ángel Gabriel a Nazaret, pueblo de Galilea a visitar a una joven virgen comprometida para casarse con un hombre que se llamaba José, descendiente de David. "La virgen se llamaba María."*

"El ángel se acercó a ella y le dijo: ¡Salve muy favorecida!, El Señor es contigo; bendita tú entre las mujeres."

"Ante estas palabras, María se perturbo, y se preguntaba que podría significar este saludo.

Entonces el ángel le dijo: María, no temas, porque has hallado gracia delante de Dios.

"Y ahora, concebirás en tu vientre, y darás a luz un hijo y llamarás su nombre JESÚS."

"*Él será un gran hombre y lo llamarán hijo del Altísimo…"*

¿¡¡Porque esta historia es importante!!?

PECADO - MUERTE

De acuerdo a la Biblia, todos descendemos de un solo hombre llamado Adán. Adán pecó y el pecado es muerte y la separación eterna de la presencia de Dios.

Por tanto, dice en Romanos 5:12 "*por medio de un solo hombre el pecado entró en el mundo y por medio del pecado entró la muerte".* Fue así como la muerte pasó a toda la humanidad.

GRACIA - SALVACIÓN

En su amor y gracia infinitos, Dios ideó un plan de salvación eterno para toda la humanidad, Este plan se centra en su Hijo, Jesucristo.

Romanos 5:15
"...pero la transgresión de Adán no puede compararse con la gracia de Dios. Púes si por la transgresión de un hombre murieron todos, ¡cuánto más el don que vino por la gracia de un solo hombre Jesucristo, abundó para todos!"

1 Juan 5:11-12
"...y este es el testimonio: que Dios nos ha dado vida eterna y esa vida está en su Hijo El que tiene al Hijo, tiene la vida; el que no tiene al Hijo de Dios, no tiene la vida."